# "Villa Ostseewarte", Whg. 17

**für 6 Personen - ca. 89m²**

**Seebad Ahlbeck**, Goethestraße 9

Hausansicht

Die Unterkunft verteilt sich über 2.OG und 3.OG.

STRANDNAH mit SEEBLICK und BALKON! Nur ca. 100 m zur Strandpromenade! FAHRSTUHL im Haus. Schönes großes Maisonette-Apartment mit 4 Zimmern auf zwei Ebenen, gute Ausstattung. 3 Schlafzimmer, Wohnzimmer mit vollwertiger Küchenzeile und Essplatz, Duschbad (untere Ebene), Wannenbad (obere Ebene), zus. Gäste-WC, Eingangsflur, Balkon. Die Wohnung verfügt über einen Pkw-Stellplatz . Seeblick über die vorstehenden Häuser hinweg. Abstellraum für Fahrräder und ähnliches ist vorhanden. Vom Haus aus können Sie das Ortszentrum und die bekannte Ahlbecker Seebrücke in ca. 3 bzw. 5 Minuten zu Fuß erreichen.

Wohnen / Essen / Aufgang

Wohnen / Essen

Wohnen / Essen / Küche

Wohnen / Seeblick aus der Veranda

Gestaltung: urlaubstraum.de

## Preise und Konditionen

### Preisberechnung

Der Mietpreis berechnet sich aus dem der jeweiligen Saisonzeit zu entnehmenden Übernachtungspreis multipliziert mit der Anzahl der gemieteten Übernachtungen plus folgende Nebenkosten: Endreinigung (einmalig, Höhe der Endreinigungskosten je nach Wohnungsgröße) und obligatorischen Wäschepaketen.

### Preise pro Nacht (ohne verbindliche Nebenkosten)

| von - bis | Preis | Zuschlag pro weiterer Person |
|---|---|---|
| 06.10.24 - 20.12.24 | 108,00 EUR | - |
| 20.12.24 - 26.12.24 | 184,00 EUR | - |
| 26.12.24 - 06.01.25 | 195,00 EUR | - |
| 06.01.25 - 28.03.25 | 108,00 EUR | - |
| 28.03.25 - 12.04.25 | 127,00 EUR | - |
| 12.04.25 - 27.04.25 | 146,00 EUR | - |
| 27.04.25 - 24.05.25 | 127,00 EUR | - |
| 24.05.25 - 28.06.25 | 146,00 EUR | - |
| 28.06.25 - 19.07.25 | 184,00 EUR | - |
| 19.07.25 - 17.08.25 | 195,00 EUR | - |
| 17.08.25 - 07.09.25 | 184,00 EUR | - |
| 07.09.25 - 21.09.25 | 146,00 EUR | - |
| 21.09.25 - 05.10.25 | 127,00 EUR | - |
| 05.10.25 - 19.12.25 | 108,00 EUR | - |

### Verbindliche Nebenkosten

| Art | Preis | Kommentar |
|---|---|---|
| Endreinigung | 106,00 EUR | pro Buchung/Aufenthalt |
| Wäsche-Paket Usedom (obligatorisch) | 14,50 EUR | einmalig pro Person, Bettwäsche und 2 kl. Handtücher je Person, Badvorleger, Geschirrtuch - obligatorisch |

Die Nebenkosten werden in jedem Fall erhoben, müssen also zur Berechnung eines Endpreises zu den Übernachtungskosten von oben hinzugerechnet werden.

### Mindestmietdauer und An-/Abreisetage

| von - bis | Mind. | An-/Abreisetage |
|---|---|---|
| 06.10.24 - 20.12.24 | 7 Nächte | An/Ab: täglich |
| 20.12.24 - 26.12.24 | 5 Nächte | An/Ab: täglich |
| 26.12.24 - 06.01.25 | 7 Nächte | An/Ab: täglich |
| 06.01.25 - 28.03.25 | 4 Nächte | An/Ab: täglich |
| 28.03.25 - 27.04.25 | 5 Nächte | An/Ab: täglich |
| 27.04.25 - 28.06.25 | 7 Nächte | An/Ab: täglich |
| 28.06.25 - 07.09.25 | 14 Nächte | An/Ab: täglich |
| 07.09.25 - 06.01.26 | 7 Nächte | An/Ab: täglich |

### Kosten für optionale Zusatzleistungen

| Art | Preis | Kommentar |
|---|---|---|
| Kinderhochstuhl | - | Kinderhochstühle sind nur in begrenzter Anzahl vorhanden (bitte vorher Absprache, ob verfügbar) |
| Kleinkinderbett | 3,00 EUR | pro Nacht, Kinderreisebetten sind nur in begrenzter Anzahl vorhanden (bitte vorher Absprache, ob verfügbar) |
| Strandkorb | 9,50 EUR | pro Nacht, In begrenzter Anzahl vorhanden, mit Wohnung buchbar! Standort Strandübergang Bismarckstraße! |
| W-LAN-Zugang pro Gerät (Ticket) | 1,50 EUR | pro Nacht, und pro Gerät (z.B. kostet der Internetzugang für 1 Smartphone und 1 Laptop insg. 3 Euro pro Tag) |
| Frühstück (Buffet, Preis pro Pers.+Tag) | 18,00 EUR | pro Nacht, Frühstücksbuffet im Aparthotel garni "Villa Lea", Kurstrasse 10 (solange Plätze frei) |

Irrtümer vorbehalten!

MARC EHLENBRÖKER
FERIENWOHNUNGEN

*Pöstenweg 16, 32657 Lemgo*
*Telefon +49 5261 927001*
*Telefax +49 5261 927004*
*E-Mail info@ferienwohnungen-usedom.de*
*http://www.ferienwohnungen-usedom.de*

# Ergänzungsseite

Schlafzimmer mit Zugang zum Balkon

Schlafzimmer

großer Balkon

Seeblick aus der Veranda Ostseewarte Nr. 14

Seeblick Ostseewarte Nr. 17

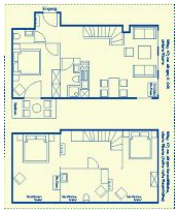
Wohnungsgrundriß

Bad

Aussicht oben

Schlazimmer oben

## Merkmale und Hausausstattung

**Auszeichnung**
- Familienfreundlich
- Kinderfreundlich
- Kleinkinderfreundlich
- Nichtraucher
- Seniorenfreundlich

**Außenbereich**
- Balkon
- Gartenmöbel
- Parkplatz
- Unterstellmögl. für Fahrräder

**Kinder**
- Kinderhochstuhl
- Kleinkinderbett*

**Komfort / Behaglichkeit**
- Fahrstuhl

**Küche / Haushalt**
- Backofen
- Gefrierfach
- Geschirrspüler
- Mikrowelle
- Wäschetrockner (gemeinsch.)*
- Waschmaschine (gemeinsch.)*

**Lage**
- Meerblick
- Ruhig

**Räumlichkeiten**
- Fahrradabstellraum

**Service**
- Bettwäsche/Handtücher, verbindlich*
- Endreinigung, verbindlich*

**Unterhaltung / Kommunik.**
- CD-Player
- DVD-Player
- Flachbild-TV >100cm
- Kabel-TV
- WLAN-Zugang*

**Wellness / Fitness**
- Sauna (gemeinsch.)*

*mit Extrakosten verbunden

Weiteres: digitales TV, Sauna in der "Villa Germania" zur kostenpflichtigen Nutzung.

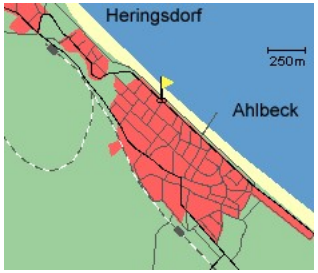


Entfernungen, zirka: zur Autobahn 65 km, zum Bäcker 350 m, zum Bahnhof 1,4 km, zur Einkaufsmöglichkeit 450 m, zum Flughafen 12 km, zum Flugplatz 12 km, zum Golfplatz 4,5 km, zum Hafen 12 km, zum Meer 180 m, zum Badestrand 130 m, zum See 4,5 km, zum Ortszentrum 300 m

## Raumaufteilung

3 Schlafräume
1 Wohnraum
1 Diele/Vorraum
1 Küchenzeile
1 Badezimmer mit Dusche
1 Badezimmer mit Badewanne
1 zusätzliches WC

## Bettenaufteilung

2 Einzelbetten
2 Doppelbetten

Gestaltung: urlaubstraum.de