

"Villa Lara", Whg. 5

für 2/3 Personen* - ca. 52m²

* insgesamt für 3 Personen, bequem für 2 Erwachsene

Seebad Ahlbeck, Goethestraße 28



Hausansicht aus der Architektenplanung

Die Unterkunft befindet sich im 2.OG.

MODERNE großzügige Wohnung mit SÜDBALKON und FAHRSTUHL, nur ca. 100 m zur STRANDPROMENADE! Komfortabel eingerichtete 2 - Zimmer - Wohnung mit sehr guter Ausstattung! Separates Schlafzimmer, Bad mit Wanne und Dusche und Fußbodenheizung, zus. Gäste-WC, großer Wohnbereich mit Küchen- und Eßbereich und KAMINOFEN, Südbalkon. Aufbettungsmöglichkeit mit guten Schlafcouchen. Die Wohnung verfügt über einen Pkw-Stellplatz in der teilüberdachten Tiefgarage. Fahrradabstellfläche ist vorhanden. Vom Haus aus können Sie das Ortszentrum und die bekannte Ahlbecker Seebücke in ca. 2 Minuten zu Fuß erreichen.



Wohnungsgrundriss (Möblierung exemplarisch)



Bad



Bad 1

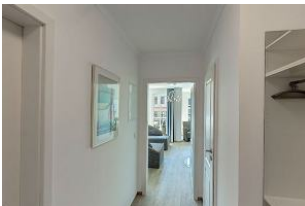

Flur

Gestaltung: urlaubstraum.de

Preise und Konditionen

Preisberechnung

Der Mietpreis berechnet sich aus dem der jeweiligen Saisonzeit zu entnehmenden Übernachtungspreis multipliziert mit der Anzahl der gemieteten Übernachtungen plus folgende Nebenkosten: Endreinigung (einmalig, Höhe der Endreinigungskosten je nach Wohnungsgröße) und obligatorischen Wäschepaketen.

Preise pro Nacht (ohne verbindliche Nebenkosten)

| von - bis | Preis | Zuschlag pro weiterer Person |
|---------------------|------------|-------------------------------|
| 23.03.24 - 18.05.24 | 83,00 EUR | bei über 2 Personen 15,00 EUR |
| 18.05.24 - 22.06.24 | 104,00 EUR | bei über 2 Personen 15,00 EUR |
| 22.06.24 - 11.08.24 | 139,00 EUR | bei über 2 Personen 15,00 EUR |
| 11.08.24 - 01.09.24 | 136,00 EUR | bei über 2 Personen 15,00 EUR |
| 01.09.24 - 15.09.24 | 104,00 EUR | bei über 2 Personen 15,00 EUR |
| 15.09.24 - 06.10.24 | 83,00 EUR | bei über 2 Personen 15,00 EUR |
| 06.10.24 - 20.12.24 | 72,00 EUR | bei über 2 Personen 15,00 EUR |
| 20.12.24 - 26.12.24 | 136,00 EUR | bei über 2 Personen 15,00 EUR |
| 26.12.24 - 06.01.25 | 139,00 EUR | bei über 2 Personen 15,00 EUR |
| 06.01.25 - 28.03.25 | 72,00 EUR | bei über 2 Personen 15,00 EUR |
| 28.03.25 - 12.04.25 | 83,00 EUR | bei über 2 Personen 15,00 EUR |
| 12.04.25 - 27.04.25 | 104,00 EUR | bei über 2 Personen 15,00 EUR |

Verbindliche Nebenkosten

| Art | Preis | Kommentar |
|-------------------------------------|-----------|-----------------------------------------------------------------------------------------------------------|
| Endreinigung | 68,00 EUR | pro Buchung/Aufenthalt |
| Wäsche-Paket Usedom (obligatorisch) | 14,50 EUR | einmalig pro Person, Bettwäsche und 2 kl. Handtücher je Person, Badvorleger, Geschirrtuch - obligatorisch |

Die Nebenkosten werden in jedem Fall erhoben, müssen also zur Berechnung eines Endpreises zu den Übernachtungskosten von oben hinzugerechnet werden.

Mindestmietdauer und An-/Abreisetage

| von - bis | Mind. | An-/Abreisetage |
|---------------------|-----------|-----------------|
| 23.03.24 - 18.05.24 | 4 Nächte | An/Ab: täglich |
| 18.05.24 - 22.06.24 | 7 Nächte | An/Ab: Sa u. So |
| 22.06.24 - 20.07.24 | 6 Nächte | An/Ab: Sa u. So |
| 20.07.24 - 01.09.24 | 14 Nächte | An/Ab: Sa u. So |
| 01.09.24 - 15.09.24 | 7 Nächte | An/Ab: Sa u. So |
| 15.09.24 - 20.12.24 | 7 Nächte | An/Ab: täglich |
| 20.12.24 - 26.12.24 | 5 Nächte | An/Ab: täglich |
| 26.12.24 - 06.01.25 | 7 Nächte | An/Ab: täglich |
| 06.01.25 - 28.03.25 | 4 Nächte | An/Ab: täglich |
| 28.03.25 - 27.04.25 | 5 Nächte | An/Ab: täglich |

Kosten für optionale Zusatzleistungen

| Art | Preis | Kommentar |
|-----------------------------------------|-----------|--------------------------------------------------------------------------------------------------------------|
| Kinderhochstuhl | - | Kinderhochstühle sind nur in begrenzter Anzahl vorhanden (bitte vorher Absprache, ob verfügbar) |
| Kleinkinderbett | 3,00 EUR | pro Nacht, Kinderreisebetten sind nur in begrenzter Anzahl vorhanden (bitte vorher Absprache, ob verfügbar) |
| Strandkorb | 9,50 EUR | pro Nacht, In begrenzter Anzahl vorhanden, mit Wohnung buchbar! Standort Strandübergang Bismarckstraße! |
| W-LAN-Zugang pro Gerät (Ticket) | 1,50 EUR | pro Nacht, und pro Gerät (z.B. kostet der Internetzugang für 1 Smartphone und 1 Laptop insg. 3 Euro pro Tag) |
| Frühstück (Buffet, Preis pro Pers.+Tag) | 18,00 EUR | pro Nacht, Frühstücksbuffet im Aparthotel garni "Villa Lea", Kurstrasse 10 (solange Plätze frei) |

Irrtümer vorbehalten!



MARC EHLENBRÖKER
FERIENWOHNUNGEN

E-Mail info@ferienwohnungen-usedom.de
<http://www.ferienwohnungen-usedom.de>

Pöstenweg 16, 32657 Lemgo
Telefon +49 5261 927001
Telefax +49 5261 927004

Ergänzungsseite



Küche



Schlafzimmer



Schlafzimmer



Kamin



Wohnzimmer



Wohnzimmer



Entfernungen, zirka: zur Autobahn 65 km, zum Bäcker 300 m, zum Bahnhof 1,6 km, zur Einkaufsmöglichkeit 300 m, zum Flughafen 12 km, zum Flugplatz 12 km, zum Golfplatz 4,5 km, zum Hafen 12 km, zum Meer 150 m, zum Badestrand 100 m, zum See 4,5 km, zum Ortszentrum 250 m



Merkmale und Hausausstattung

Auszeichnung

Allergikerfreundlich
Familienfreundlich
Kinderfreundlich
Kleinkinderfreundlich
Nichtraucher
Seniorenfreundlich

Außenbereich

Balkon
Balkonmöbel
Parkplatz
Sonnenschirm
Unterstellmögl. für
Fahrräder

Kinder

Kinderhochstuhl
Kleinkinderbett*

Komfort / Behaglichkeit

Dänischer Eisenofen
Fahrstuhl
Fußbodenheizung teilweise

Küche / Haushalt

Backofen
Gefrierfach
Geschirrspüler
Mikrowelle
Wäschetrockner
(gemeinsch.)*
Waschmaschine
(gemeinsch.)*

Lage

Ruhig

Räumlichkeiten

Fahrradkeller
(gemeinschaftlich)

Service

Bettwäsche/Handtücher,
verbindlich*
Endreinigung, verbindlich*

Unterhaltung / Kommunik.

DVD-Player
Flachbild-TV >100cm
Radio
Satelliten-TV
WLAN-Zugang*

Wellness / Fitness

Sauna (gemeinsch.)*

*mit Extrakosten verbunden

Weiteres: Weiterer Flat-TV im Schlafzimmer; Stereoanlage
Stecksystem für Smartphone (iPhone); Sauna in der Villa
Germania m.Münzer

Raumaufteilung

1 Schlafräum
1 komb. Wohn-/Schlafräum
1 Diele/Vorraum
1 Essraum
1 Küchenzeile
1 Badesz. mit Dusche und
Wanne
1 zusätzliches WC

Bettenaufteilung

1 Doppelbett
2 Couchliegen